EG 53 Als die Welt verloren

Stimmen in Bb

Alle Kombinationen möglich

Mel.: Polen vor 1853, Satz: Andreas Jahn

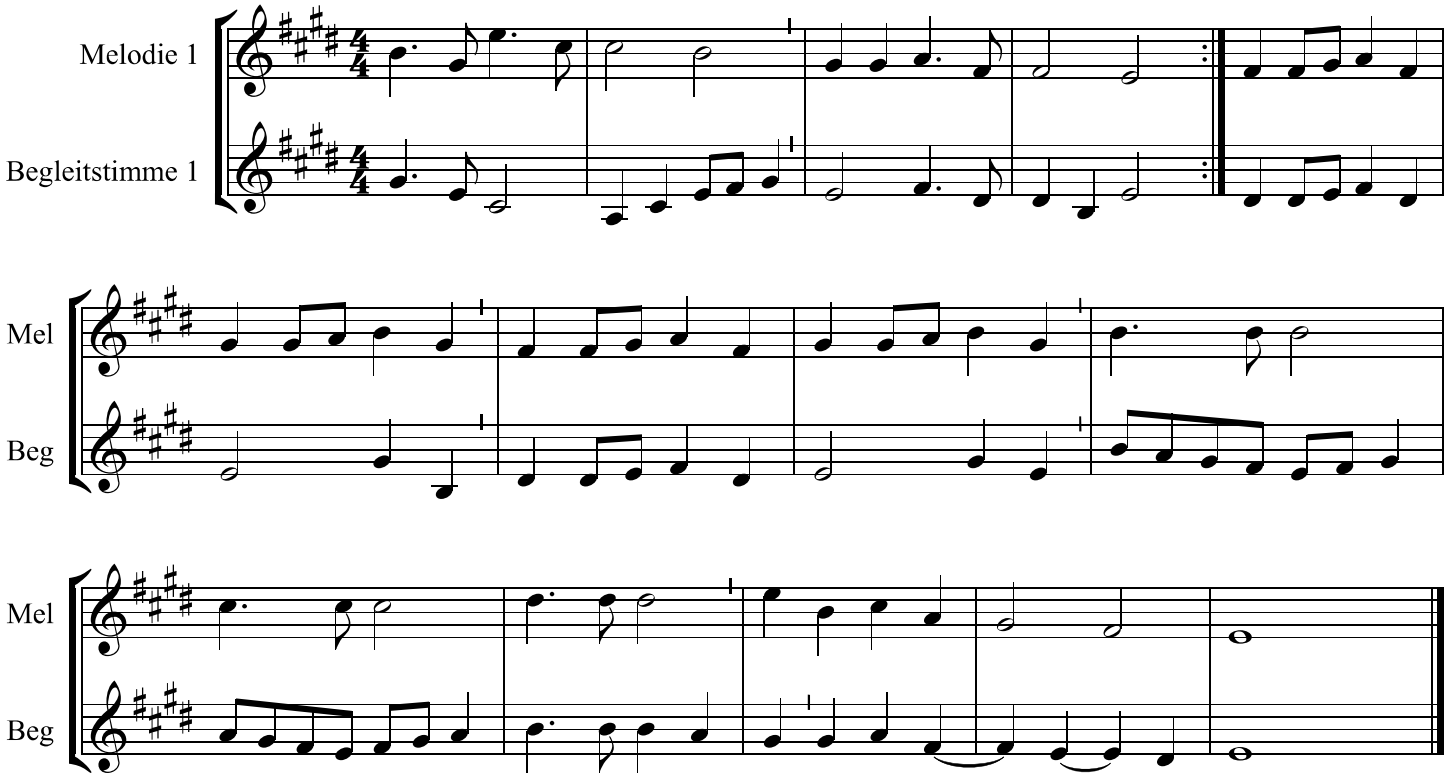

Copyright © Andreas Jahn 2020